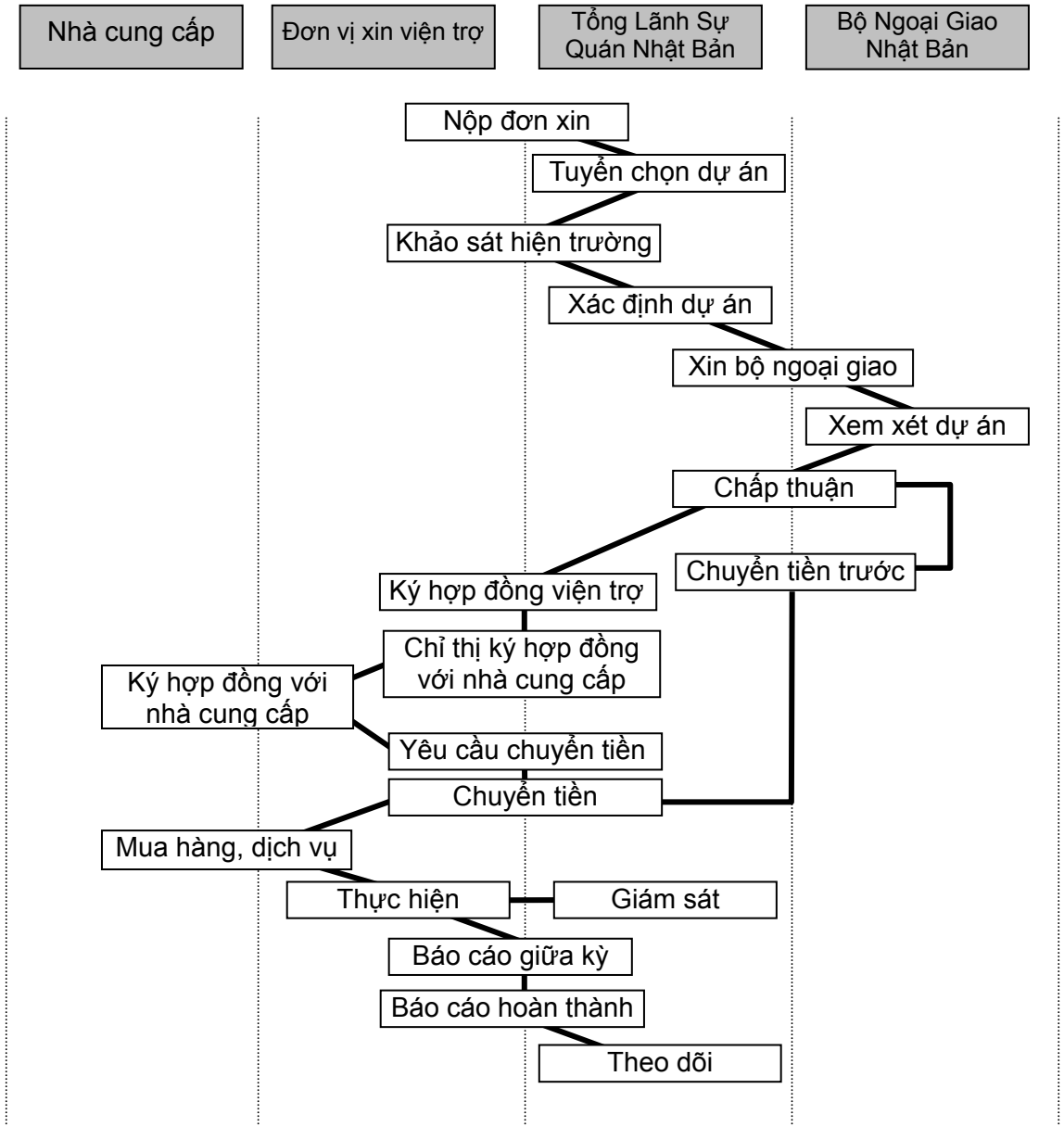3. Lưu đồ từ xin viện trợ đến thực hiện